



SECRETARÍA DE DESARROLLO URBANO Y ECOLOGÍA

TRÁMITE: ASIGNACIÓN DE NÚMERO OFICIAL

A QUIÉN VA DIRIGIDO	CIUDADANOS Y PERSONAS MORALES	HOMOCLAVE	SEDUE-DCU-T06
CASOS EN QUE DEBE REALIZARSE	CUANDO EL CIUDADANO LO SOLICITE		
OBJETIVO Y FUNDAMENTO JURÍDICO	ART. 123 DEL REGLAMENTO PARA LAS CONSTRUCCIONES DEL MUNICIPIO DE GARCÍA		
FORMATO SOLICITUD	SEDUE-DCU-TS01	FORMATO PLANO	SEDUE-DCU-TP01
FORMATO CROQUIS	SEDUE-DCU-TC01	DOCUMENTOS QUE OBTIENE	CONSTANCIA
VIGENCIA	45-CUARENTA Y CINCO DÍAS NATURALES CONTADOS A PARTIR DE LA FECHA EN QUE SE HAYA RECIBIDO LA SOLICITUD.	PERIODO DE REFRENDO O RENOVACIÓN	N/A

DEPENDENCIA QUE REALIZA EL TRÁMITE O SERVICIO

NOMBRE	SECRETARÍA DE DESARROLLO URBANO Y ECOLOGÍA		
UNIDAD ADMINISTRATIVA	DIRECCIÓN DE CONTROL URBANO	HORARIO DE ATENCIÓN	LUNES A VIERNES 8:00 A 14:00 HRS
DOMICILIO	GENERAL TREVIÑO No. 105, COL. CENTRO, GARCÍA, N.L.	TELÉFONO	81-55-15-18-24
RESPONSABLE	ARQ. LOURDES RODRIGUEZ CARRIZALES	PUESTO	DIRECTORA CONTROL URBANO
TIEMPO DE RESPUESTA	DEBIDAMENTE ACOMPAÑADOS DE LA DOCUMENTACIÓN REQUERIDA, COMPLETA Y CORRECTA, LA AUTORIDAD DEBERÁ DAR RESPUESTA A 10 DÍAS HÁBILES; EN CASO DE NO CUMPLIR CON LOS REQUISITOS APLICABLES, LA SECRETARÍA PREVIENE AL CIUDADANO, AL CUAL SE LE OTORGA UN TERMINO DE 20 DÍAS HÁBILES CONTADOS A PARTIR DE LA NOTIFICACION PARA SUBSANAR LA OMISION DE LOS MISMOS.	EFFECTOS DE LA NO RESOLUCIÓN	NEGATIVA FICTA
COSTO	CAPITULO III POR CONSTRUCCION Y URBANIZACIONES LEY DE HACIENDA PARA LOS MUNICIPIOS DEL ESTADO DE NUEVO LEON	FUNDAMENTO LEGAL	LEY DE ASENTAMIENTOS HUMANOS, ORDENAMIENTO TERRITORIAL Y DESARROLLO URBANO PARA EL ESTADO DE NUEVO LEON, REGLAMENTO DE ZONIFICACION Y USOS DE SUELO DEL MUNICIPIO DE GARCIA, NUEVO LEON Y REGLAMENTOS PARA LAS CONSTRUCCIONES DEL MUNICIPIO DE GARCIA, NUEVO LEON.
METODO DE DETERMINACIÓN DEL COBRO	CÁLCULO DE LA DETERMINACIÓN DEL COSTO, ES EN BASE AL MONTO FIJO PARA CONSTANCIA O CERTIFICACIONES.	FORMA DE PAGO	EFFECTIVO, CHEQUE O TRANSFERENCIA
LUGAR Y FORMA DE PAGO	AV. HEBERTO CASTILLO No. 200 EN EL FRACC: PASEO DE LAS MINAS EN LA SECRETARÍA DE TESORERÍA, FINANZAS Y ADMINISTRACION MUNICIPAL		
CRITERIOS DE RESOLUCIÓN DEL TRÁMITE	SE PRESENTA EN VENTANILLA, SE LE EXTIENDEN LOS REQUISITOS, UN VEZ QUE CUMPLE CON ELLOS SE INGRESA EL TRÁMITE, SE GENERA UN No. DE EXPEDIENTE Y REALIZA LA REVISIÓN TÉCNICA, UNA VEZ CORRECTOS SE LE SOLICITA EL PAGO Y SE LE EXTIENDE LA LICENCIA FIRMADA POR LA AUTORIDAD MUNICIPAL.		

REQUISITOS Y/O DOCUMENTOS REQUERIDOS

	ORIGINAL	COPIAS
01.- SOLICITUD DE TRÁMITE	1	
02.- COMPROBANTE DE DOMICILIO (AGUA)		1
03.- PAGO DEL IMPUESTO PREDIAL O ESTADO DE CUENTA		1
04.- IDENTIFICACIÓN OFICIAL DEL (OS) PROPIETARIO (S) VIGENTE Y CON FOTOGRAFIA		1
05.- CARTA PODER SIMPLE O NOTARIADA		1
06.- COPIA DE IDENTIFICACIÓN DEL (OS) GESTOR (ES) VIGENTE Y CON FOTOGRAFIA		1
07.- FOTOGRAFÍA (4) EXTERIOR DEL PREDIO (ACTUALIZADA)	1	
10.- ANTECEDENTE DEBERÁN ESTAR INSCRITOS EN EL INSTITUTO REGISTRAL Y CATASTRAL DEL ESTADO DE NUEVO LEÓN;		1
11.- ACTA CONSTITUTIVA CONTRATO DE FIDEICOMISO Y DEMÁS MODIFICACIONES A SUS ESTATOS, PODER DEL REPRESENTANTE LEGAL (ACTOS DE ADMINISTRACIÓN) E IDENTIFICACIÓN OFICIAL.		1
12.- ESCRITURA(S) DEL PREDIO (S)		1

OBSERVACIONES : APLICA PARA TRAMITES MENORES NOMENCLATURA OFICIAL

DIAGRAMA DEL PROCESO DEL TRÁMITE

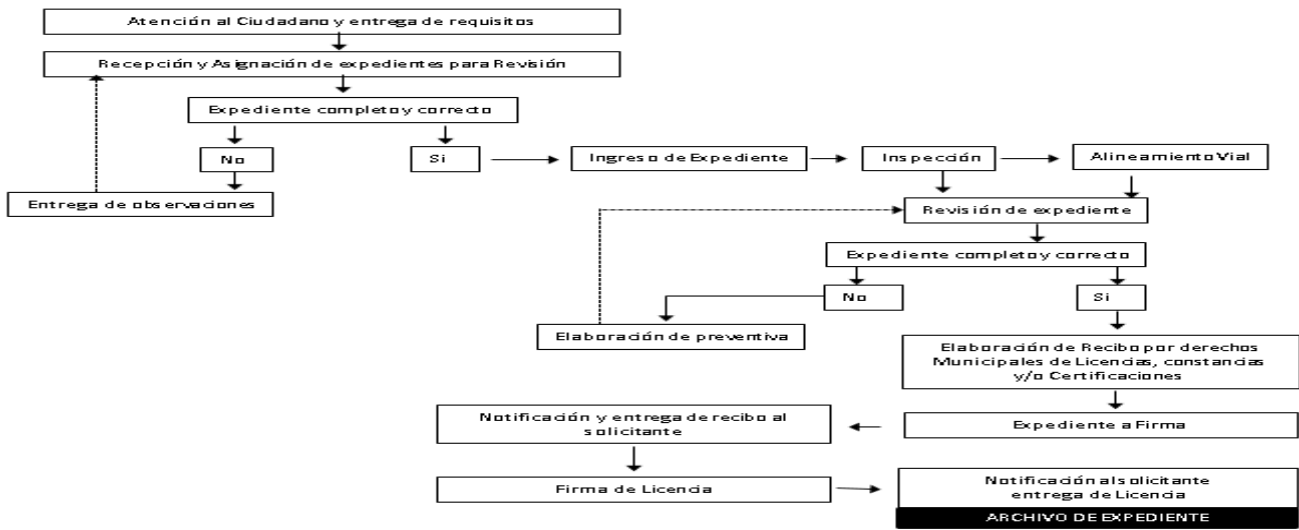

DATOS DEL DEPARTAMENTO DE INSPECCIÓN

OBJETIVO DE LA INSPECCIÓN Y/O VERIFICACIÓN	VERIFICAR SI LA INFORMACION PROPORCIONADA ES CORRECTA	ESTE TRÁMITE O SERVICIO REQUIERE INSPECCIÓN O VERIFICACIÓN	<u>SI</u>
RESPONSABLE	C.P. LUIS CARLOS OVALLE HERNÁNDEZ	PUESTO	DIRECTOR DE INSPECCIÓN Y VIGILANCIA
HORARIO DE ATENCIÓN	8:00 A 17:00 HORAS	TELÉFONO	81-55-15-18-24
CORREO ELECTRÓNICO	sec-desarrollourbano@garcia.gob.mx		
FECHA DE ACTUALIZACIÓN: JUNIO 2022	NOTA: EN CASO DE NO RECIBIR RESPUESTAS EN EL TIEMPO INDICADO, QUEJAS O SEGUIMIENTOS, FAVOR DE COMUNICARSE AL TEL : 81-55-15-18-23		