



SECRETARÍA DE DESARROLLO SOCIAL Y HUMANO

SERVICIO: ASESORÍA EN MATERIA DE NUTRICIÓN

A QUIÉN VA DIRIGIDO	A LOS CIUDADANOS DE GARCÍA, N.L.	HOMOCLAVE	SDSH-DS-S02
CASOS EN QUE DEBE REALIZARSE	A SOLICITUD DEL CIUDADANO		
OBJETIVO Y FUNDAMENTO JURÍDICO	OBJETIVO : PREVENIR LA OBESIDAD Y LAS ENFERMEDADES CRÓNICO-DEGENERATIVAS, MEDIANTE LA ORIENTACIÓN NUTRICIONAL. FUNDAMENTO JURÍDICO : REGLAMENTO ORGÁNICO DE LA ADMINISTRACIÓN PÚBLICA MUNICIPAL DE GARCÍA, NUEVO LEÓN, ARTÍCULO 25, INCISO B, FRACCIÓN I.		
DOCUMENTOS QUE SE OBTIENE	MENÚ PERSONALIZADO		
VIGENCIA	DE ACUERDO A CADA PERSONA	PERIODO DE REFRENDO O RENOVACIÓN	NO APLICA

DEPENDENCIA QUE REALIZA EL TRÁMITE O SERVICIO

NOMBRE	SECRETARÍA DE DESARROLLO SOCIAL Y HUMANO		
UNIDAD ADMINISTRATIVA	DIRECCIÓN DE SALUD	HORARIO DE ATENCIÓN	8:00 A 17:00 HRS. LUNES-VIERNES
DOMICILIO	AVE. PRADERAS Y AVE. LAGOS S/No., COL. PARAJE SAN JOSÉ		
RESPONSABLE	DR. JUAN LUIS GONZALEZ TREVIÑO	PUESTO	DIRECTOR DE SALUD
CORREO ELECTRÓNICO	direccionsalud@garcia.gob.mx	TELÉFONO	8181245530 y 8182831310
TIEMPO DE RESPUESTA	DE 1 A 3 DÍAS	EFFECTOS DE LA NO RESOLUCIÓN	NEGATIVA FICTA
COSTO	GRATUITO	FUNDAMENTO LEGAL	NO APLICA
CRITERIOS DE RESOLUCIÓN DEL TRÁMITE	EL SERVICIO SE REALIZA A SOLICITUD DEL CIUDADANO EN LA FECHA QUE SE PROGRAME		

OBSERVACIONES : EL SERVICIO SE REALIZA EN EL CENTRO INTEGRAL FAMILIAR "PARAJE SAN JOSÉ", PREVIA CITA TELEFÓNICA O PRESENCIAL Y ADICIONALMENTE EN BRIGADAS DE SALUD.

DIAGRAMA DEL PROCESO DEL SERVICIO

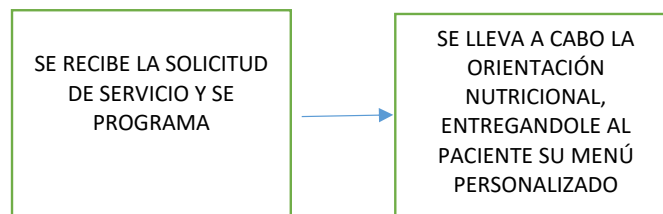

FECHA DE ACTUALIZACIÓN:
MARZO 2022

NOTA: EN CASO DE NO RECIBIR RESPUESTAS EN EL TIEMPO INDICADO, QUEJAS O SEGUIMIENTOS, FAVOR DE COMUNICARSE AL
TEL : 8181245530 y 8182831310