



# CONSEJERÍA JURÍDICA DE LA ADMINISTRACIÓN PÚBLICA MUNICIPAL

## SERVICIO: ASESORÍA JURÍDICA

<b>A QUIÉN VA DIRIGIDO</b>	RESIDENTES DE GARCÍA, EN SITUACIÓN DE POBREZA Y VULNERABILIDAD	<b>HOMOCLAVE</b>	CJAPM-DOJC-S01
<b>CASOS EN QUE DEBE REALIZARSE</b>	CUANDO EL CIUDADANO REQUIERA UNA ORIENTACIÓN LEGAL EN ASUNTOS DE MATERIAS FAMILIAR, PENAL, MERCANTIL		
<b>OBJETIVO Y FUNDAMENTO JURÍDICO</b>	LOGRAR REMOVER TODOS AQUELLOS OBSTACULOS Y TRABAS QUE LE IMPIDAN AL CIUDADANO TENER UN CONOCIMIENTO REAL ACERCA DE TODOS SUS DERECHOS Y OBLIGACIONES DE ÍNDOLE LEGAL. ART. 39, FRACC. XIV DEL REGLAMENTO ORGÁNICO DE LA ADMINISTRACIÓN PÚBLICA MUNICIPAL DE GARCÍA, NUEVO LEÓN		
<b>EL TRÁMITE SE REALIZA POR FORMATO O ESCRITO LIBRE</b>	PRESENCIAL		
<b>DOCUMENTOS QUE SE OBTIENE</b>	NINGUNO		
<b>VIGENCIA</b>	N/A	<b>PERIODO DE REFRENDO O RENOVACIÓN</b>	N/A

### DEPENDENCIA QUE REALIZA EL TRÁMITE O SERVICIO

<b>NOMBRE</b>	CONSEJERÍA JURÍDICA DE LA ADMINISTRACIÓN PÚBLICA MUNICIPAL		
<b>UNIDAD ADMINISTRATIVA</b>	DIRECCIÓN DE ORIENTACIÓN JURIDICA CIUDADANA	<b>HORARIO DE ATENCIÓN</b>	
<b>DOMICILIO</b>	HEBERTO CASTILLO # 200, COL, PASEO DE LAS MINAS , GARCÍA , N.L. C.P: 66000		
<b>RESPONSABLE</b>	JORGE PADILLA VILLARREAL	<b>PUESTO</b>	DIRECTOR DE ORIENTACIÓN JURÍDICA CIUDADANA
<b>CORREO ELECTRÓNICO</b>	<a href="mailto:villarrealrb@hotmail.com">villarrealrb@hotmail.com</a>	<b>TELÉFONO</b>	8124-3907
<b>TIEMPO DE RESPUESTA</b>	MISMO DÍA	<b>EFFECTOS DE LA NO RESOLUCIÓN</b>	NINGUNA
<b>COSTO</b>	GRATUITO	<b>FUNDAMENTO LEGAL</b>	
<b>CRITERIOS DE RESOLUCIÓN DEL TRÁMITE</b>	EL CIUDADANO DEBE ACUDIR DE MANERA PERSONAL Y PRESENCIAL.		

### DIAGRAMA DEL PROCESO DEL TRÁMITE

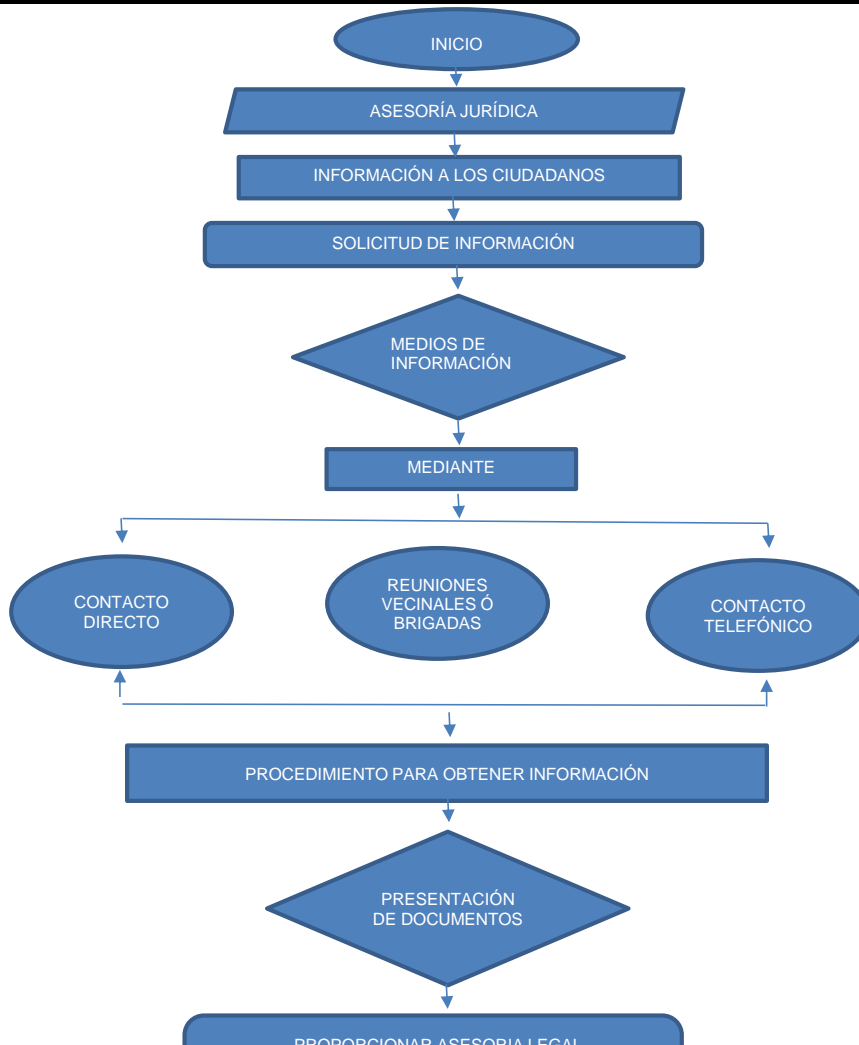

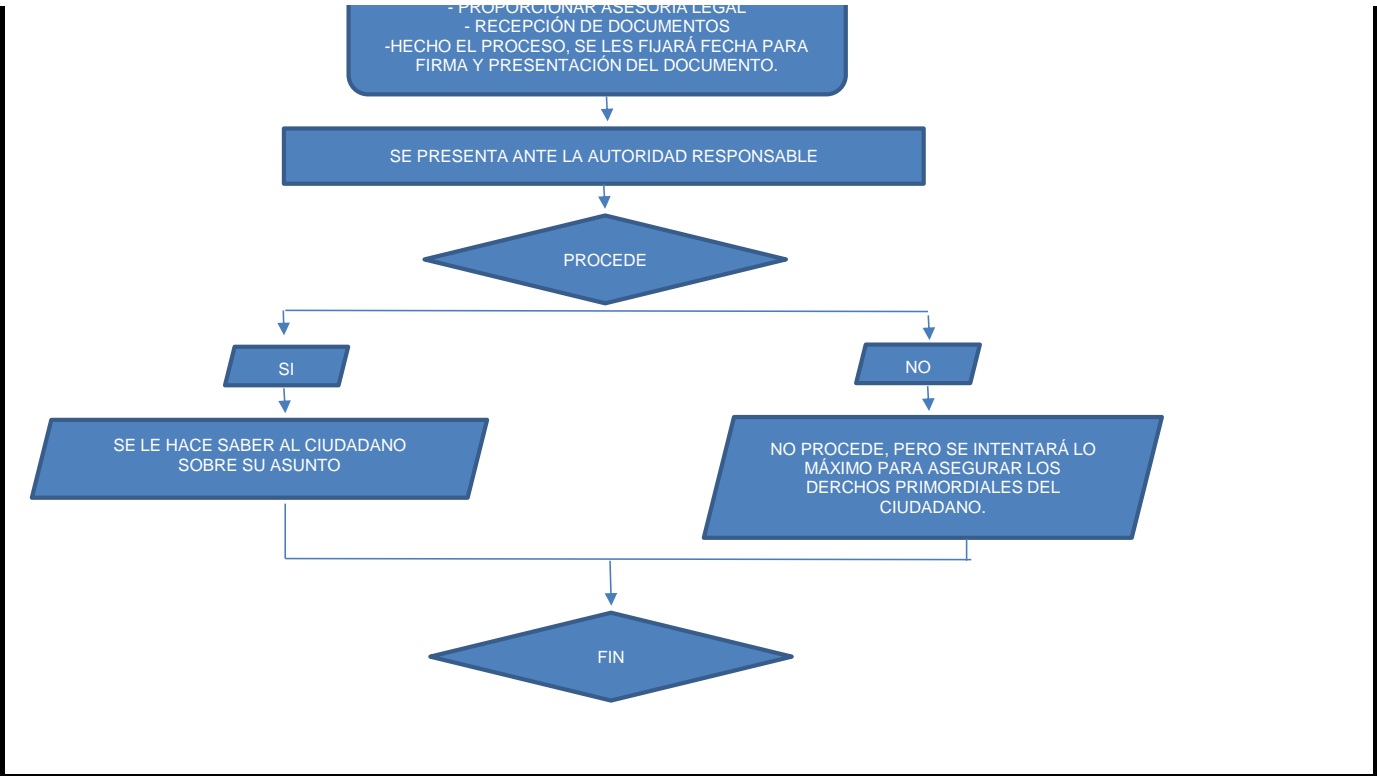

FECHA DE ACTUALIZACIÓN:  
JULIO 2019

NOTA: EN CASO DE NO RECIBIR RESPUESTAS EN EL TIEMPO INDICADO, QUEJAS O SEGUIMIENTOS, FAVOR DE COMUNICARSE AL  
TEL : 8124-3907